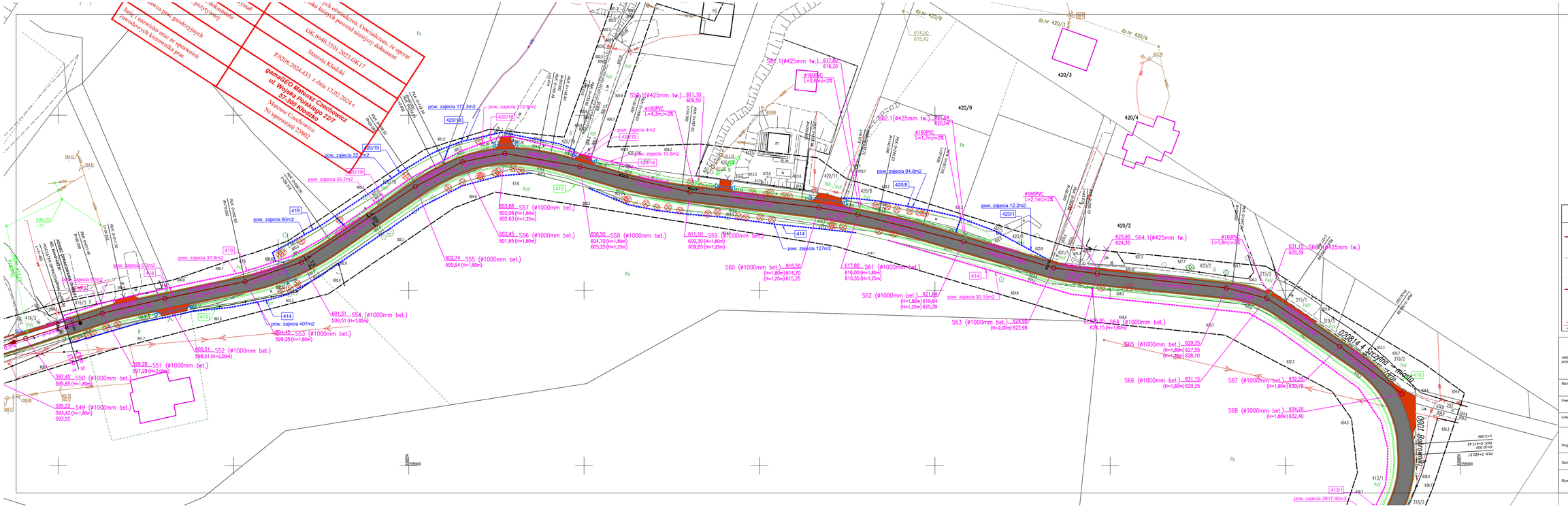
Wyrażenie zgody na udostępnienie dokumentu pozostaje ważne do czasu jego wycofania lub wygaśnięcia
Inspektor Nadzoru Geodezyjno-Kartograficznego Marzena Kładzki
GK-6640-3501-2023.GK17
P1020L2024.433 z dnia 13.02.2024 r.
gamaGEO Mateusz Czechowicz
ul. Wojska Polskiego 22/7
57-300 Kłodzko
Mateusz Czechowicz
Nr uprawnień 238ID
Ps
PvVI
PvVI
PvVI